výkres veřejně prospěšných staveb, opatření a asanací

úplné znění územního plánu Lhenice
po změnách č. 1, 2, 3, 4

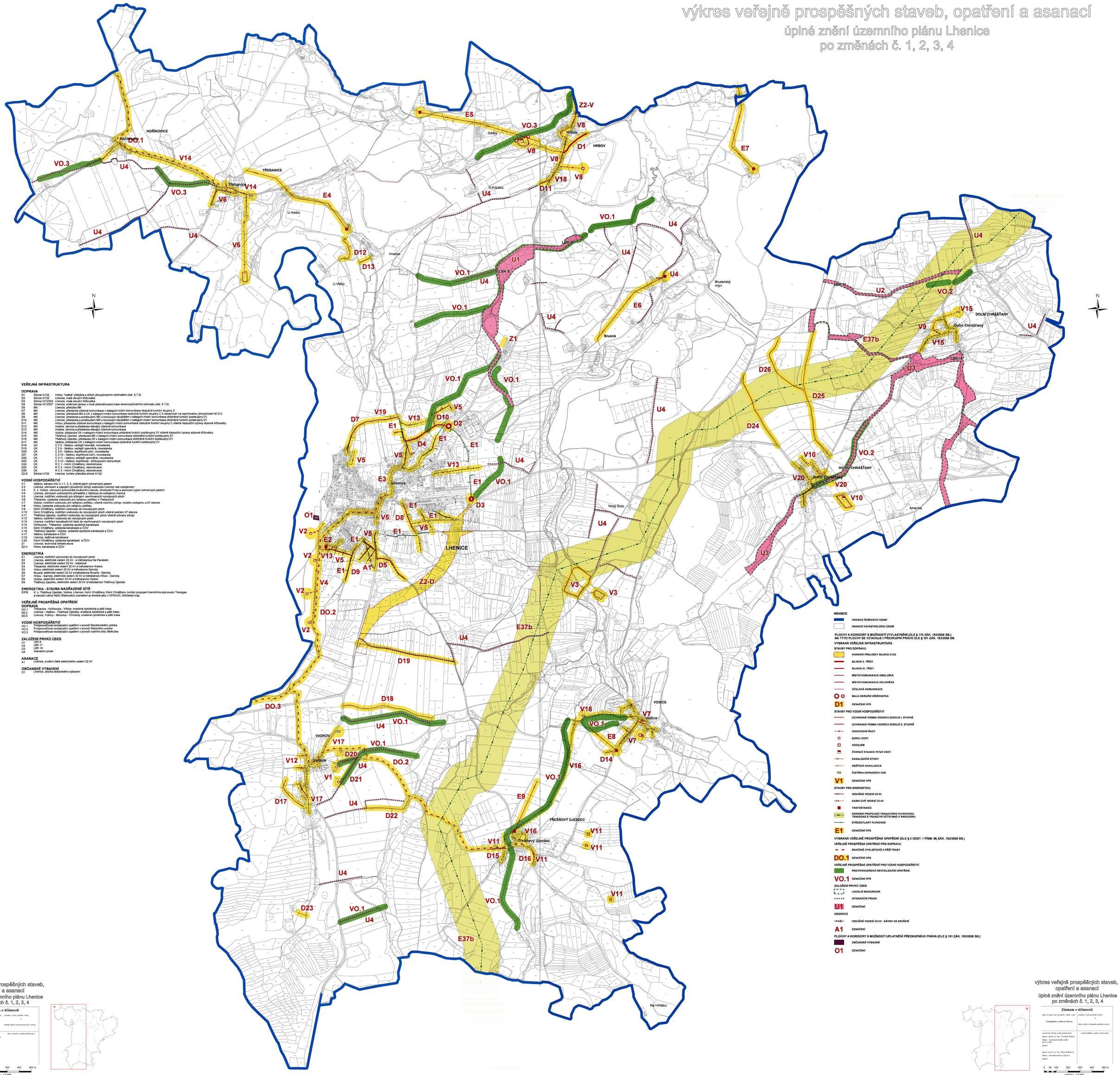

VEŘEJNÁ INFRASTRUKTURA

DOPRAVA

D1	Silnice II/122	Hrbov, "krátká" přeložka s dílčím jihovýchodním obchvatem (kat. S 7,5)
D2	Silnice II/122	Lhenice, malá okružní křižovatka
D3	Silnice III/12253	Lhenice, malá okružní křižovatka
D4	Silnice III/12257	Lhenice, směrové úpravy v nové přesměrované trase severovýchodního obchvatu (kat. S 7,0)
D5	MK	Lhenice, přeložka MK
D7	MK	Lhenice, přestavba účelové komunikace v kategorii místní komunikace obslužné funkční skupiny C
D8	MK	Lhenice, přestavba MK a UK v kategorii místní komunikace obslužné funkční skupiny C s návazností na navrhovanou jihovýchodní M O-C
D9	MK	Lhenice, přestavba a prodloužení MK s koncovým obratištěm v kategorii místní komunikace zklidněné funkční podskupiny D1
D10	MK	Lhenice, přestavba a prodloužení MK s koncovým obratištěm v kategorii místní komunikace zklidněné funkční podskupiny D1
D11	MK	Hrbov, přestavba účelové komunikace v kategorii místní komunikace obslužné funkční skupiny C včetně disposiční úpravy stykové křižovatky
D12	MK	Hradce, obnova a přestavba stávající účelové komunikace
D13	MK	Hradce, obnova a přestavba stávající účelové komunikace
D14	MK	Vodice, přestavba UK v kategorii místní komunikace zklidněné funkční podskupiny D1 včetně disposiční úpravy stykové křižovatky
D15	MK	Třešňový Újezdec, přestavba MK v kategorii místní komunikace zklidněné funkční podskupiny D1
D16	MK	Třešňový Újezdec, přestavba UK v kategorii místní komunikace zklidněné funkční podskupiny D1
D17	MK	Vadkov, přestavba UK v kategorii místní komunikace zklidněné funkční podskupiny D1
D18	ÚK	C 2.3 - Vadkov, vedlejší travnatá, novostavba
D19	ÚK	C 2.4 - Vadkov, vedlejší zpevněná, novostavba
D20	ÚK	C 3.9 - Vadkov, doplňková luční, novostavba
D21	ÚK	C 3.10 - Vadkov, doplňková luční, novostavba
D22	ÚK	C 3.11 - Vadkov, vedlejší zpevněná, novostavba
D23	UK	C 3.12 - Vadkov, doplňková - přístupová k nemovitosti
D24	UK	R C 1 - Horní Chrášťany, rekonstrukce
D25	UK	R C 2 - Horní Chrášťany, rekonstrukce
D26	UK	R C 3 - Horní Chrášťany, rekonstrukce
Z2-D	Silnice II/122	Lhenice, koridor přeložka silnice II/122

VODNÍ HOSPODÁŘSTVÍ

V.1	Vadkov, sanace vrtů H J 1, 2, 3, včetně jejich ochranných pásem
V.2	Lhenice, obnovení a zapojení původních zdrojů vodovodu Lhenice nad vodojemem
V.3	K. ú. Vodice, obnovení premenitské zrušeného závodu Jihočeská Fruta a stanovení jejich ochranných pásem
V.4	Lhenice, obnovení vodovodního přivaděče z Vadkova do vodojemu Lhenice
V.5	Lhenice, rozšíření vodovodů pro připojení navrhovaných rozvojových ploch
V.6	Třebanice, výstavba vodovodu pro veřejnou potřebu v Třebanicích
V.7	Vodice, rozšíření vodovodu pro veřejnou potřebu, včetně vodního zdroje, nového vodojemu a AT stanice
V.8	Hrbov, výstavba vodovodu pro veřejnou potřebu
V.9	Dolní Chrášťany, rozšíření vodovodu do rozvojových ploch
V.10	Horní Chrášťany, rozšíření vodovodu do rozvojových ploch včetně posílení AT stanice
V.11	Třešňový Újezdec, rozšíření vodovodu do rozvojových ploch včetně ochrany zdrojů
V.12	Vadkov, rozšíření vodovodu do rozvojových ploch
V.13	Lhenice, rozšíření kanalizačních řadů do navržených rozvojových ploch
V.14	Hořiňkovice - Třebanice, výstavba společné kanalizace
V.15	Dolní Chrášťany, výstavba kanalizace a ČOV
V.16	Třešňový Újezdec - Vodice, výstavba společné kanalizace a ČOV
V.17	Vadkov, kanalizace a ČOV
V.19	Lhenice, dešťová kanalizace
V.20	Horní Chrášťany, výstavba kanalizace a ČOV
Z1	Lhenice, technická infrastruktura
Z2-V	Hrbov, kanalizace a ČOV

ENERGETIKA

E1	Lhenice, rozšíření plynovodů do rozvojových ploch
E2	Lhenice, elektrické vedení 22 kV - a trafostanice Na Panském
E3	Lhenice, elektrické vedení 22 kV - kabelové
E4	Třebanice, elektrické vedení 22 kV a trafostanice Hradce
E5	Hrbov, elektrické vedení 22 kV a trafostanice Samoty
E6	Brusná, elektrické vedení 22 kV a trafostanice Brusná - Samoty
E7	Hrbov - Samoty, elektrické vedení 22 kV a trafostanice Hrbov - Samoty
E8	Vodice, elektrické vedení 22 kV a trafostanice Vodice
E9	Třešňový Újezdec, elektrické vedení 22 kV a trafostanice Třešňový Újezdec

ENERGETIKA - STAVBA NADŘAZENÉ SÍTĚ

E376	K. ú. Třešňový Újezdec, Vodice, Lhenice, Horní Chrášťany, Dolní Chrášťany, koridor propojení tranzitního plynovodu Transgas a tranzitní větve WAG (Rakousko) (označení je shodné jako v UPNVÚC Jihočeský kraj)

VEŘEJNĚ PROSPĚŠNÁ OPATŘENÍ

DOPRAVA

DO.1	Třebanice - Hořiňkovice - Vrbice, značená cyklistická a pěší trasa
DO.2	Lhenice - Vadkov - Třešňový Újezdec, značená cyklistická a pěší trasa
DO.3	Lhenice, Fuklíny - Mičovice - Chroboty, značená cyklistická a pěší trasa

VODNÍ HOSPODÁŘSTVÍ

VO.1	Protipovodňová revitalizační opatření v povodí Bezdrevského potoka
VO.2	Protipovodňová revitalizační opatření v povodí Ďáblického potoka
VO.3	Protipovodňová revitalizační opatření v povodí vodního toku Melhutka

ZALOŽENÍ PRVKŮ ÚSES

U1	LBK 6
U2	LBK 11
U3	LBK 14
U4	Interakční prvek

ASANACE

A1	Lhenice, zrušení části elektrického vedení 22 kV

OBČANSKÉ VYBAVENÍ

O1	Lhenice, plocha občanského vybavení

HRANICE

- HRANICE ŘEŠENÉHO ÚZEMÍ
- HRANICE KATASTRÁLNÍHO ÚZEMÍ

PLOCHY A KORIDORY S MOŽNOSTÍ VYVLASTNĚNÍ (DLE § 170 ZÁK. 183/2006 SB.) NA TYTO PLOCHY SE VZTAHUJE I PŘEDKUPNÍ PRÁVO DLE § 101 ZÁK. 183/2006 SB.

VYBRANÁ VEŘEJNÁ INFRASTRUKTURA

STAVBY PRO DOPRAVU

- KORIDOR PŘELOŽKY SILNICE II/122
- SILNICE II. TŘÍDY
- SILNICE III. TŘÍDY
- MÍSTNÍ KOMUNIKACE OBSLUŽNÁ
- MÍSTNÍ KOMUNIKACE ZKLIDNĚNÁ
- ÚČELOVÁ KOMUNIKACE
- MALÁ OKRUŽNÍ KŘIŽOVATKA
- D1 OZNAČENÍ VPS

STAVBY PRO VODNÍ HOSPODÁŘSTVÍ

- OCHRANNÁ PÁSMA VODNÍCH ZDROJŮ I. STUPNĚ
- OCHRANNÁ PÁSMA VODNÍCH ZDROJŮ II. STUPNĚ
- VODOVODNÍ ŘADY
- ZDROJ VODY
- VODOJEM
- ČERPACÍ STANICE PITNÉ VODY
- KANALIZAČNÍ STOKY
- DEŠŤOVÁ KANALIZACE
- ČISTÍRNA ODPADNÍCH VOD
- V1 OZNAČENÍ VPS

STAVBY PRO ENERGETIKU

- VZDUŠNÉ VEDENÍ 22 kV
- KABELOVÉ VEDENÍ 22 kV
- TRAFOSTANICE
- KORIDOR PROPOJENÍ TRANZITNÍHO PLYNOVODU TRANSGAS S TRANZITNÍ VĚTVÍ WAG V RAKOUSKU
- STŘEDOTLAKÝ PLYNOVOD
- E1 OZNAČENÍ VPS

VYBRANÁ VEŘEJNĚ PROSPĚŠNÁ OPATŘENÍ (DLE § 2 ODST. 1 PÍSM. M) ZÁK. 183/2006 SB.)

VEŘEJNĚ PROSPĚŠNÁ OPATŘENÍ PRO DOPRAVU

- ZNAČENÉ CYKLISTICKÉ A PĚŠÍ TRASY
- DO.1 OZNAČENÍ VPS

VEŘEJNĚ PROSPĚŠNÁ OPATŘENÍ PRO VODNÍ HOSPODÁŘSTVÍ

- PROTIPOVODŇOVÁ REVITALIZAČNÍ OPATŘENÍ
- VO.1 OZNAČENÍ VPS

ZALOŽENÍ PRVKŮ ÚSES

- LOKÁLNÍ BIOKORIDOR
- INTERAKČNÍ PRVEK
- U1 OZNAČENÍ

ASANACE

- VZDUŠNÉ VEDENÍ 22 kV - NÁVRH NA ZRUŠENÍ
- A1 OZNAČENÍ

PLOCHY A KORIDORY S MOŽNOSTÍ UPLATNĚNÍ PŘEDKUPNÍHO PRÁVA (DLE § 101 ZÁK. 183/2006 SB.)

- OBČANSKÉ VYBAVENÍ
- O1 OZNAČENÍ

výkres veřejně prospěšných staveb, opatření a asanací
úplné znění územního plánu Lhenice
po změnách č. 1, 2, 3, 4

Záznam o účinnosti

opatření orgánu kraj podle znění ZÁK	pořadové číslo podobě změny: 4
Zastupitelstvo městyse Lhenice	datum nabytí účinnosti podoby změny:
opatření úřední osoby pořizovatele: jméno a příjmení: Ing. Vlastimil Šmejkal Funkce: vedoucí stavebního úřadu pečetí: podpis:	otisk úředního razítka pořizovatele:
jméno a příjmení: Ing. Marie Kubínová Funkce: starostka městyse Lhenice podpis:	

A

0 50 100 200 300 400 500 m

měřítko 1:5 000

výkres veřejně prospěšných staveb, opatření a asanací
úplné znění územního plánu Lhenice
po změnách č. 1, 2, 3, 4

Záznam o účinnosti

opatření orgánu kraj podle znění ZÁK	pořadové číslo podobě změny: 4
Zastupitelstvo městyse Lhenice	datum nabytí účinnosti podoby změny:
opatření úřední osoby pořizovatele: jméno a příjmení: Ing. Vlastimil Šmejkal Funkce: vedoucí stavebního úřadu pečetí: podpis:	otisk úředního razítka pořizovatele:
jméno a příjmení: Ing. Marie Kubínová Funkce: starostka městyse Lhenice podpis:	

B

0 50 100 200 300 400 500 m

měřítko 1:5 000