koordinační výkres

ÚPLNÉ ZNĚNÍ ÚZEMNÍHO PLÁNU Lhenice po změnách č. 1, 2, 3, 4, 5, 6

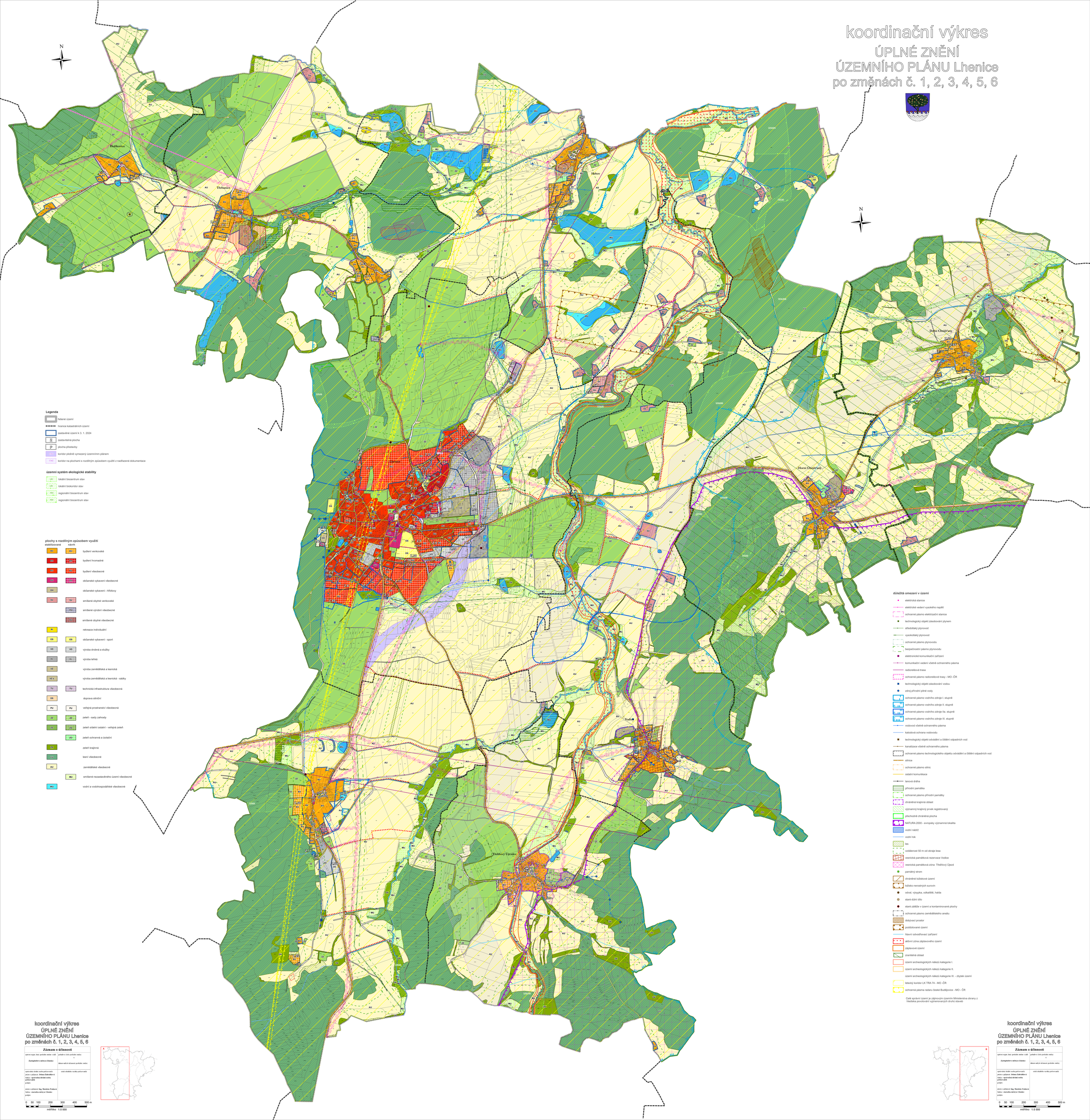

Legenda

- řešené území
- hranice katastrálních území
- zastavěné území k 3. 1. 2024
- zastavitelná plocha
- plocha přestavby
- koridor plošně vymezený územním plánem
- koridor na plochami s rozdílným způsobem využití z nadřazené dokumentace

územní systém ekologické stability

- lokální biocentrum stav
- lokální biokoridor stav
- regionální biocentrum stav
- regionální biocentrum stav

plochy s rozdílným způsobem využití

stabilizované	návrh	
BV	BV	bydlení venkovské
BH	BH	bydlení hromadné
BO	BO	bydlení všeobecné
OO	OO	občanské vybavení všeobecné
OH		občanské vybavení - hřbitovy
SV	SV	smíšené obytné venkovské
	SVU	smíšené výrobní všeobecné
	SO	smíšené obytné všeobecné
RI		rekreace individuální
OS	OS	občanské vybavení - sport
VD	VD	výroba drobná a služby
VL	VL	výroba lehká
VZ		výroba zemědělská a lesnická
VZ s		výroba zemědělská a lesnická - sádky
TU	TU	technická infrastruktura všeobecná
DS		doprava silniční
PU	PU	veřejná prostranství všeobecná
ZZ	ZZ	zeleň - sady zahrady
ZS	ZS	zeleň sídelní ostatní - veřejná zeleň
	ZO	zeleň ochranná a izolační
ZK		zeleň krajinná
LO		lesní všeobecné
AU		zemědělské všeobecné
	MU	smíšené nezastavěného území všeobecné
WU		vodní a vodohospodářské všeobecné

důležitá omezení v území

- elektrická stanice
- elektrické vedení vysokého napětí
- ochranné pásmo elektrizační stanice
- technologický objekt zásobování plynem
- středotlaký plynovod
- vysokotlaký plynovod
- ochranné pásmo plynovodu
- bezpečnostní pásmo plynovodu
- elektronické komunikační zařízení
- komunikační vedení včetně ochranného pásma
- radiorelé trasa
- ochranné pásmo radiorelé trasy - MO -ČR
- technologický objekt zásobování vodou
- zdroj přírodní pitné vody
- ochranné pásmo vodního zdroje I. stupně
- ochranné pásmo vodního zdroje II. stupně
- ochranné pásmo vodního zdroje IIa. stupně
- ochranné pásmo vodního zdroje III. stupně
- vodovod včetně ochranného pásma
- katodová ochrana vodovodu
- technologický objekt odvádění a čištění odpadních vod
- kanalizace včetně ochranného pásma
- ochranné pásmo technologického objektu odvádění a čištění odpadních vod
- silnice
- ochranné pásmo silnic
- ostatní komunikace
- lanová dráha
- přírodní památka
- ochranné pásmo přírodní památky
- chráněná krajinná oblast
- významný krajinný prvek registrovaný
- přechodně chráněná plocha
- NATURA 2000 - evropsky významná lokalita
- vodní nádrž
- vodní tok
- les
- vzdálenost 50 m od okraje lesa
- vesnická památková rezervace Vodice
- vesnická památková zóna Třeštěnový Újezd
- památný strom
- chráněné ložiskové území
- ložisko nerostných surovin
- odval, výsypka, odkaliště, halda
- staré důlní dílo
- staré zátěže v území a kontaminované plochy
- ochranné pásmo zemědělského areálu
- dobývací prostor
- poddolované území
- hlavní odvodňovací zařízení
- aktivní zóna záplavového území
- záplavové území
- zranitelná oblast
- území archeologických nálezů kategorie I.
- území archeologických nálezů kategorie II.
- území archeologických nálezů kategorie III. - zbytek území
- letecký koridor LK TRA 74 - MO -ČR
- ochranná pásma radaru české Budějovice - MO - ČR

Celé správní území je zájmovým územím Ministerstva obrany z hlediska povolování vyjmenovaných druhů staveb

koordinační výkres
ÚPLNÉ ZNĚNÍ
ÚZEMNÍHO PLÁNU Lhenice
po změnách č. 1, 2, 3, 4, 5, 6

Záznam o účinnosti

správní orgán, který poslední změnu vydal **Zastupitelstvo města/ obce Lhenice**	pořadové číslo poslední změny: 6 datum nabytí účinnosti poslední změny:
oprávněná úřední osoba pořizovatele jméno a příjmení: **Johana Zahradníková** funkce: **oprávněná úřední osoba pořizovatele** podpis:	otisk úředního razítka pořizovatele
jméno a příjmení: **Ing. Markéta Trnková** funkce: **starostka města/ obce Lhenice** podpis:	

0 50 100 200 300 400 500 m
měřítko 1:5 000

koordinační výkres
ÚPLNÉ ZNĚNÍ
ÚZEMNÍHO PLÁNU Lhenice
po změnách č. 1, 2, 3, 4, 5, 6

Záznam o účinnosti

správní orgán, který poslední změnu vydal **Zastupitelstvo města/ obce Lhenice**	pořadové číslo poslední změny: 6 datum nabytí účinnosti poslední změny:
oprávněná úřední osoba pořizovatele jméno a příjmení: **Johana Zahradníková** funkce: **oprávněná úřední osoba pořizovatele** podpis:	otisk úředního razítka pořizovatele
jméno a příjmení: **Ing. Markéta Trnková** funkce: **starostka města/ obce Lhenice** podpis:	

0 50 100 200 300 400 500 m
měřítko 1:5 000