hlavní výkres

změna č. 6 územního plánu Lhenice

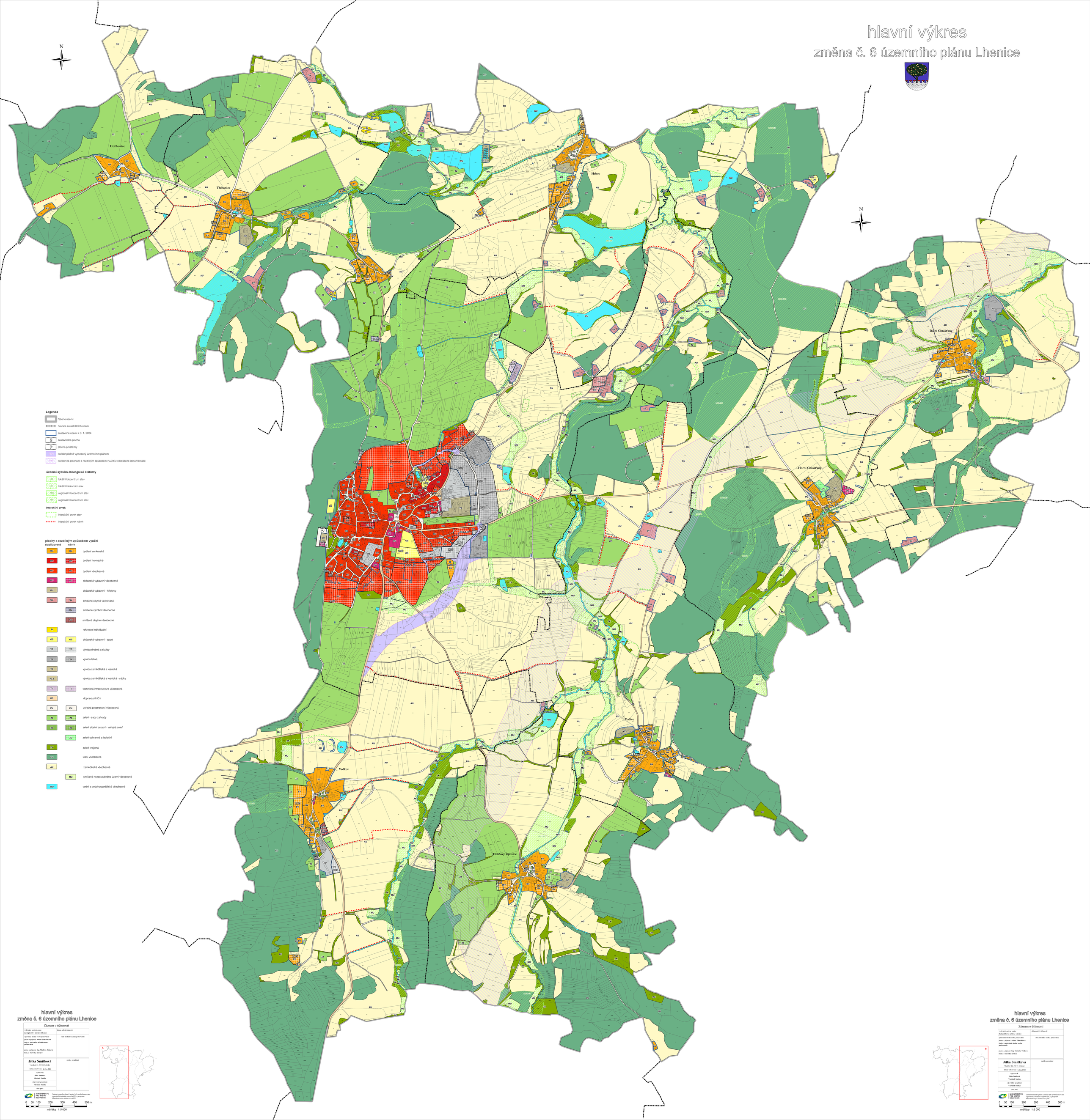

hlavní výkres
změna č. 6 územního plánu Lhenice

Záznam o účinnosti	
vydávající správní orgán: **Zastupitelstvo městyse Lhenice**	datum nabytí účinnosti
oprávněná úřední osoba pořizovatele: pozice z příjmení: **Johana Zahradníková** funkce: **oprávněná úřední osoba pořizovatele**	otisk úředního razítka pořizovatele
pozice z příjmení: **Ing. Markéta Tenkrová** funkce: **starostka městyse**	
Jitka Smítková Vlachtal 21, 392 01 Soběslav	razítko projektant
datum vyhotovení: **květen 2024**	
vypracował: **Jitka Smítková** **Vlachtal Smítka**	
odpovědný projektant: **Vlachtal Smítka**	
číslo paré:	

MINISTERSTVO PRO MÍSTNÍ ROZVOJ ČR

Změna územního plánu Lhenice byla spolufinancována z prostředků státního rozpočtu ČR, z programu Ministerstva pro místní rozvoj ČR.

0 50 100 200 300 400 500 m

měřítko 1:5 000

hlavní výkres
změna č. 6 územního plánu Lhenice

Záznam o účinnosti	
vydávající správní orgán: **Zastupitelstvo městyse Lhenice**	datum nabytí účinnosti
oprávněná úřední osoba pořizovatele: pozice z příjmení: **Johana Zahradníková** funkce: **oprávněná úřední osoba pořizovatele**	otisk úředního razítka pořizovatele
pozice z příjmení: **Ing. Markéta Tenkrová** funkce: **starostka městyse**	
Jitka Smítková Vlachtal 21, 392 01 Soběslav	razítko projektant
datum vyhotovení: **květen 2024**	
vypracował: **Jitka Smítková** **Vlachtal Smítka**	
odpovědný projektant: **Vlachtal Smítka**	
číslo paré:	

MINISTERSTVO PRO MÍSTNÍ ROZVOJ ČR

Změna územního plánu Lhenice byla spolufinancována z prostředků státního rozpočtu ČR, z programu Ministerstva pro místní rozvoj ČR.

0 50 100 200 300 400 500 m

měřítko 1:5 000